想定する降雨規模【想定最大規模】2日間総雨量815㎜

測量法に基づく国土地理院長承認（使用）R2JHs91

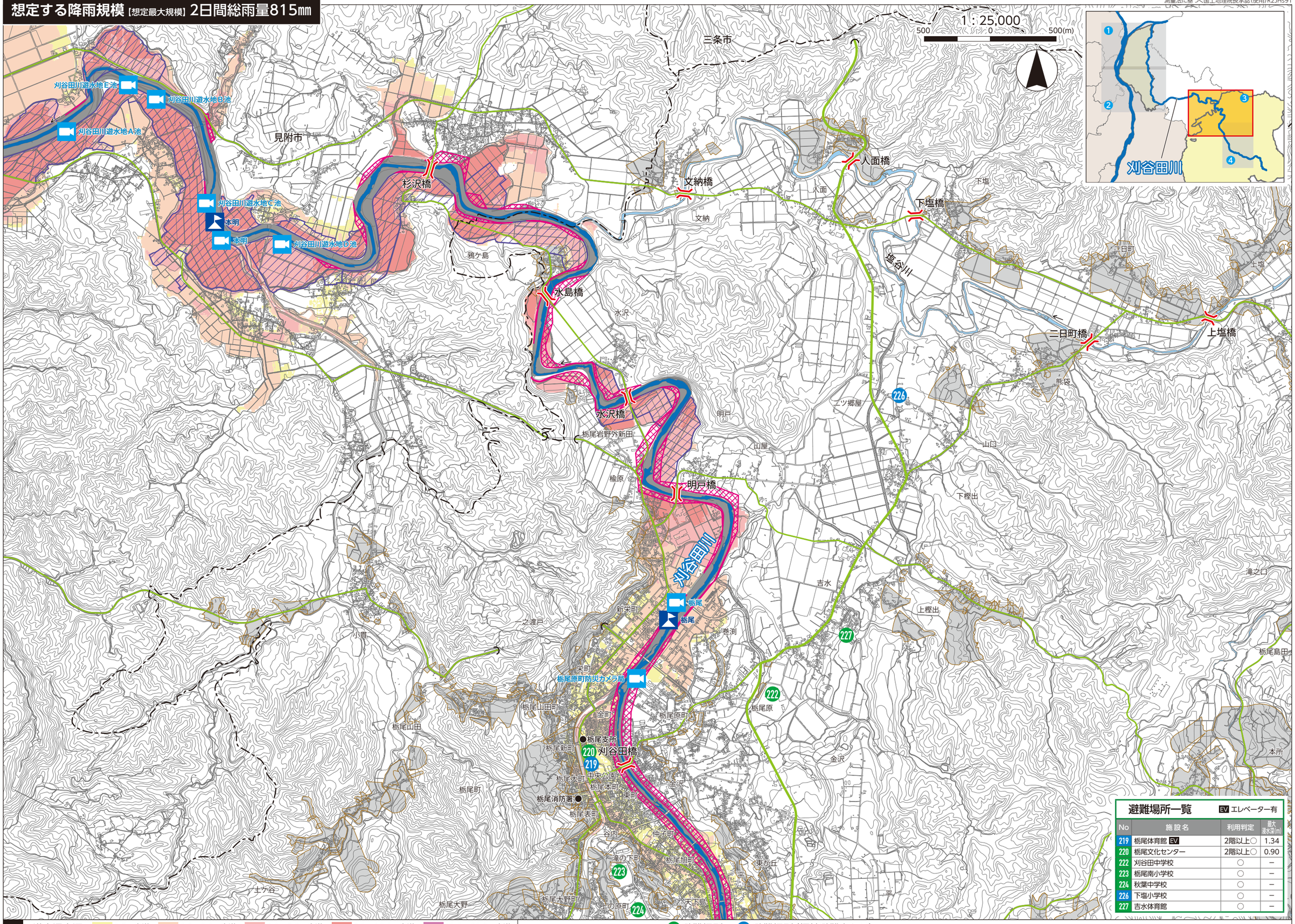

避難場所一覧

EV エレベーター有

No	施設名	利用判定	最大浸水深(m)
219	栃尾体育館 EV	2階以上○	1.34
220	栃尾文化センター	2階以上○	0.90
222	刈谷田中学校	○	－
223	栃尾南小学校	○	－
224	秋葉中学校	○	－
226	下塩小学校	○	－
227	吉水体育館	○	－

凡例

洪水浸水深：0.5m未満　0.5～3.0m未満　3.0～5.0m未満　5.0～10.0m未満　10.0～20.0m未満

家屋倒壊等氾濫想定区域：氾濫流（はげしい流れ）　河岸侵食（土地がけずられる）　土砂災害警戒区域

00 避難場所　00 避難場所（福祉避難室あり）

洪水時危険箇所：橋　水位観測所　河川ライブカメラ